სახლი პოლიტკოვსკაიაზე | თბილისი

ბინა # 130



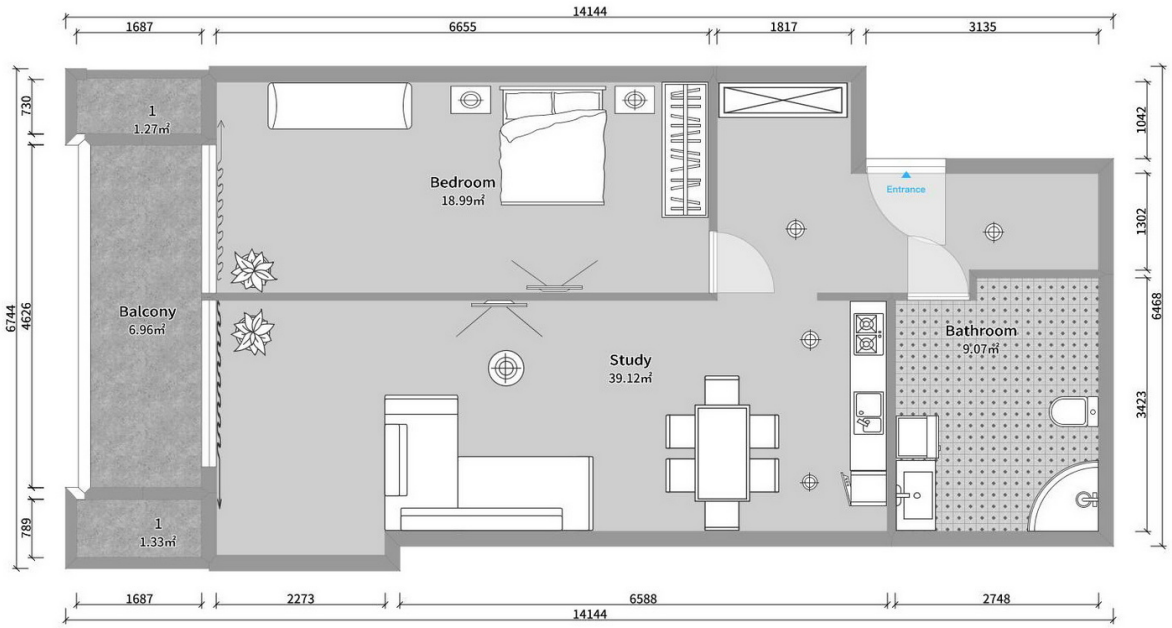

საერთო ფართობი: 78.2 მ^2

შიდა ფართობი: 66.2 მ^2

აივანი: 12 მ^2

Arqturi © 2026