ბინა # 1

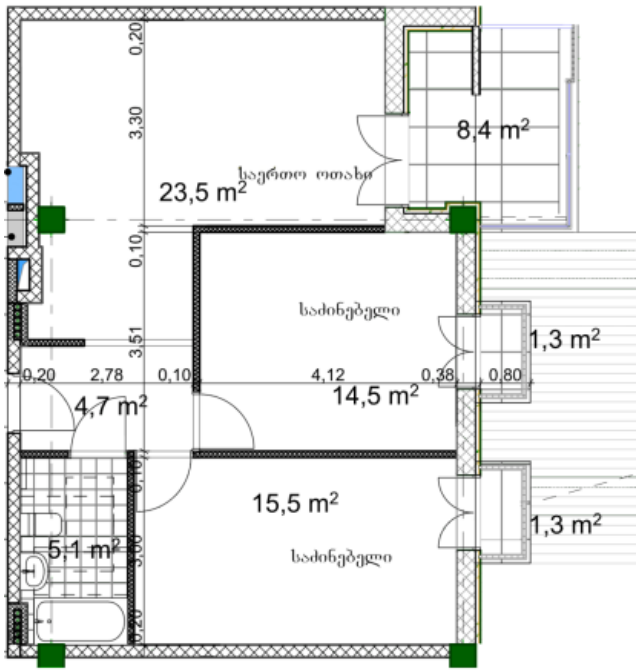

საერთო ფართობი: 76.1 მ^2

შიდა ფართობი: 65.1 მ^2

აივანი: 8.4,1.3,1.3 მ^2

Arqturi © 2026