ბინა # 17

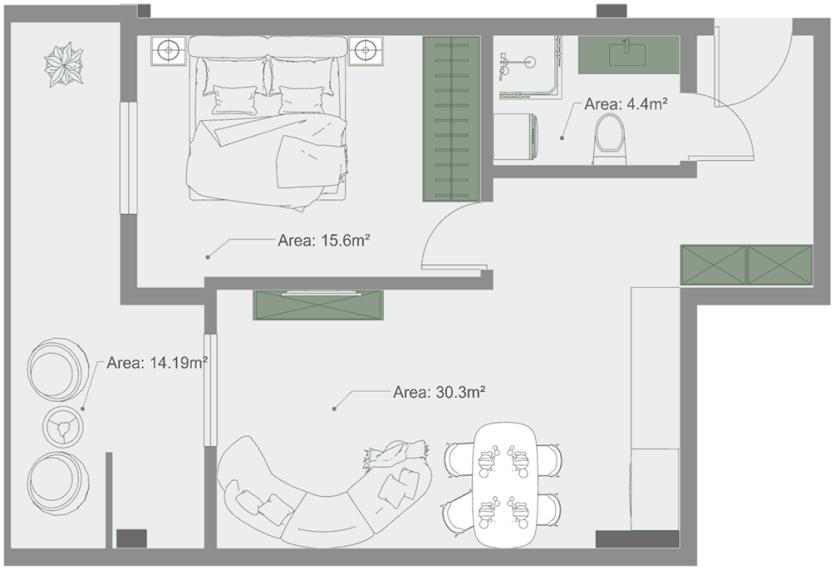

საერთო ფართობი: 66.1 მ^2

შიდა ფართობი: 51.4 მ^2

აივანი: 14.7 მ^2

Arqturi © 2025